КАРТА ГРАДОСТРОИТЕЛЬНОГО ЗОНИРОВАНИЯ

муниципального образования "Каларское сельское поселение"

условные обозначения

Граница муниципального образования

Территориальные зоны

- 01.1 — Зона индивидуальной жилой застройки (Жилая зона)
- 01. 2 — Подзона застройки садовыми домами
- 02 — Общественно-деловая зона
- 03 — Производственная зона
- 04 — Зона объектов отдыха и туризма
- 05 — Зона инженерной и транспортной инфраструктуры
- 06 — Зона сельскохозяйственного назначения
- 08 — Зона специального назначения
- ЛФ — Земли лесного фонда
- ООПТ — Особо охраняемая природная территория
- ВФ — Земли водного фонда

Граница зон с особыми условиями использования территорий

- Н-1 — Санитарно-защитные зоны производственных объектов и объектов специального назначения
- Н-2 — Санитарно-защитные зоны железных дорог
- Н-3 — Водоохранные зоны
- Н-4 — Охранные зоны инженерных коммуникаций
- Н-5 — Особо охраняемые природные территории
- Н-6 — Зона затопления
- Н-7 — Зоны санитарной охраны источников водоснабжения
- Н-8 — Охранные зоны объектов культурного наследия
- Н-9 — Зеленая зона Таштагольского лесничества

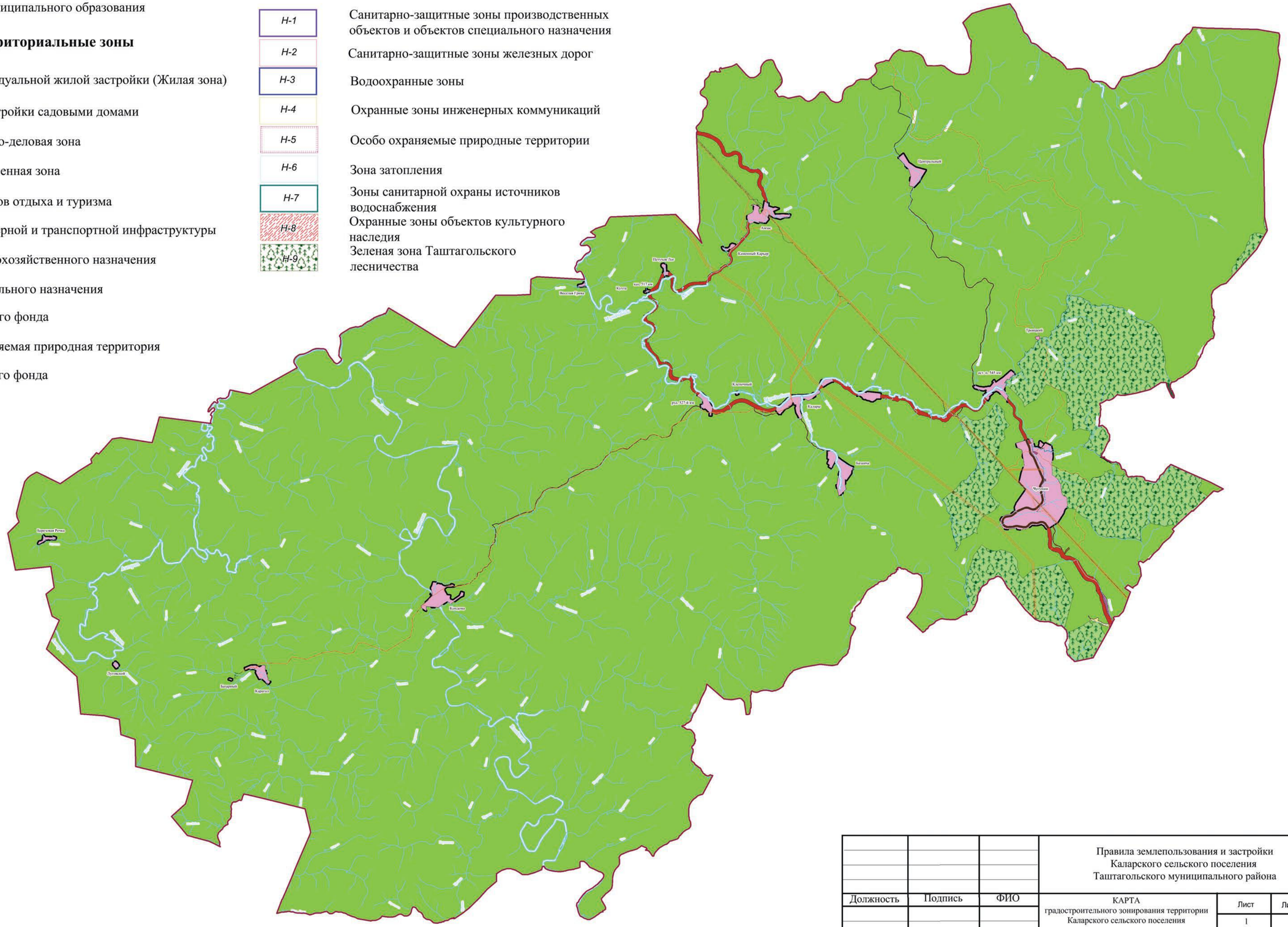

			Правила землепользования и застройки Каларского сельского поселения Таштагольского муниципального района		
Должность	Подпись	ФИО	КАРТА градостроительного зонирования территории Каларского сельского поселения	Лист	Листов
				1	1
			Масштаб 1:100 000		